

Quadrinhos

Edição 003

TURMA DA COCARI

**COM
SURPRESA
PARA MONTAR
E BRINCAR !**



**PARTIU
GOIÁS COM A TURMA.....**

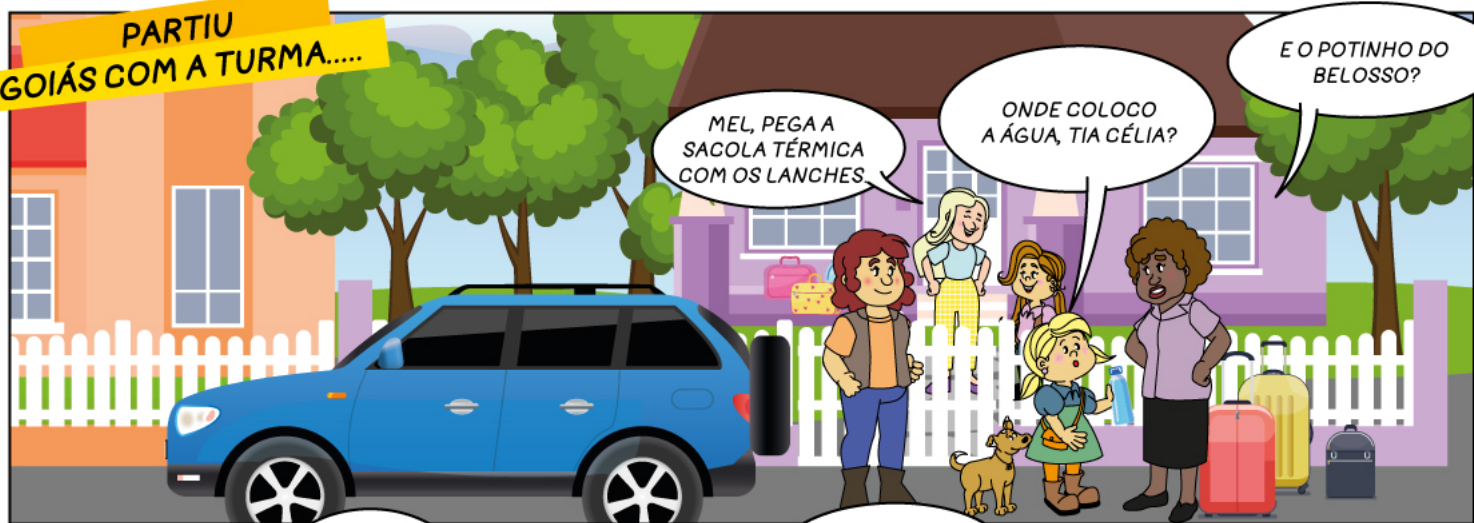

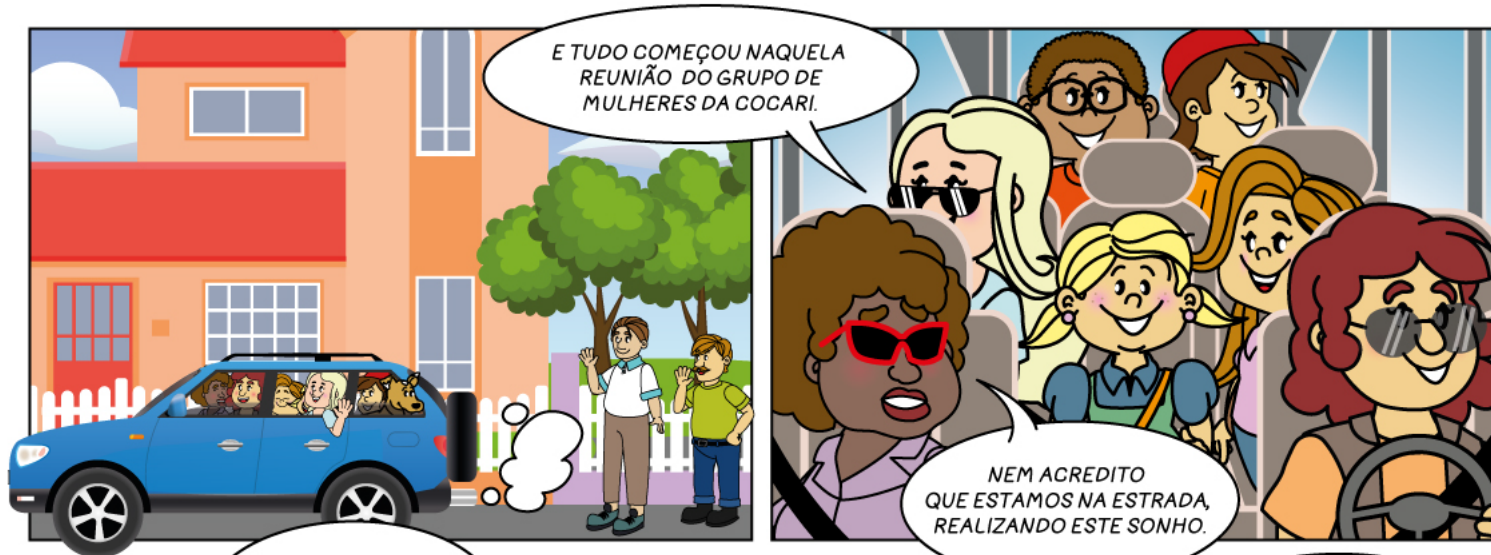

LEMBRO BEM, SONHO PRECISA DE PLANO PARA REALIZAÇÃO.



AS CRIANÇAS SE DIVERTEM:

MINHA DICA: É VERDE.

A MATA.



AQUELAS FLORES ALI!!



EU QUERO PAMONHA.

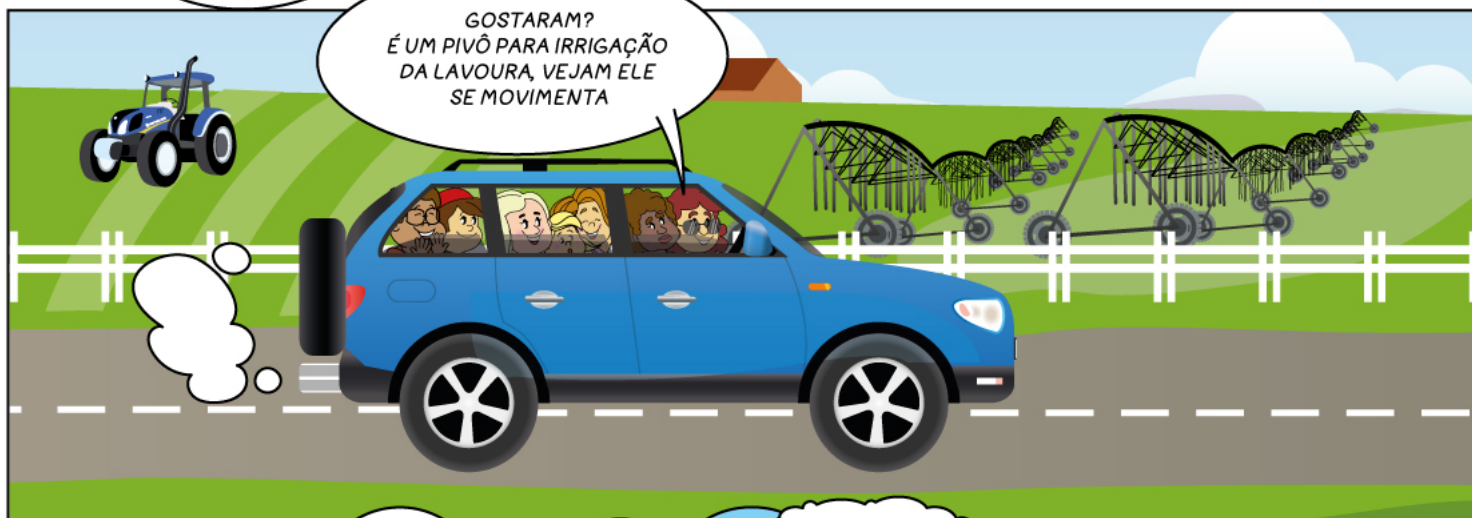
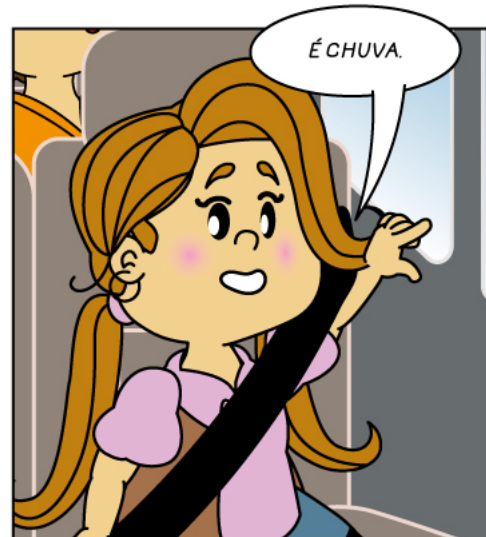
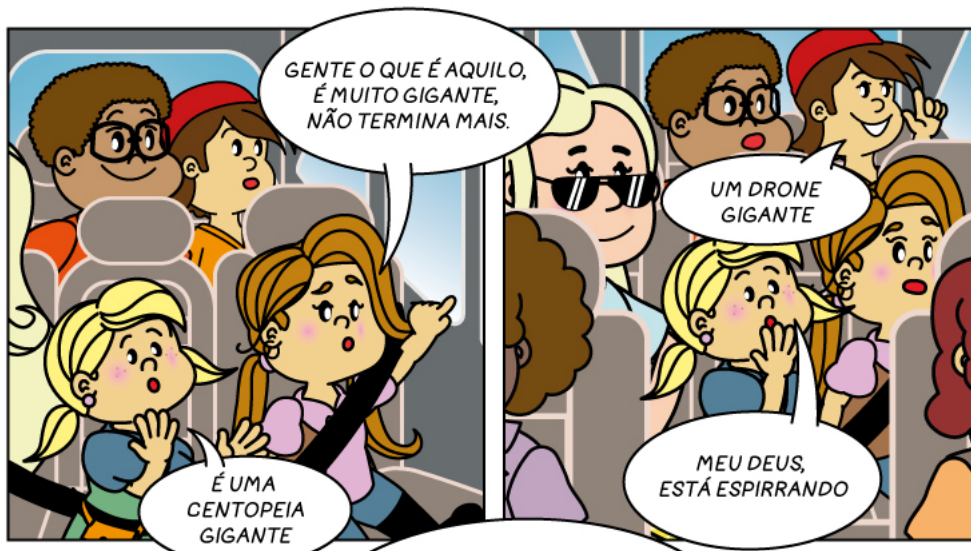

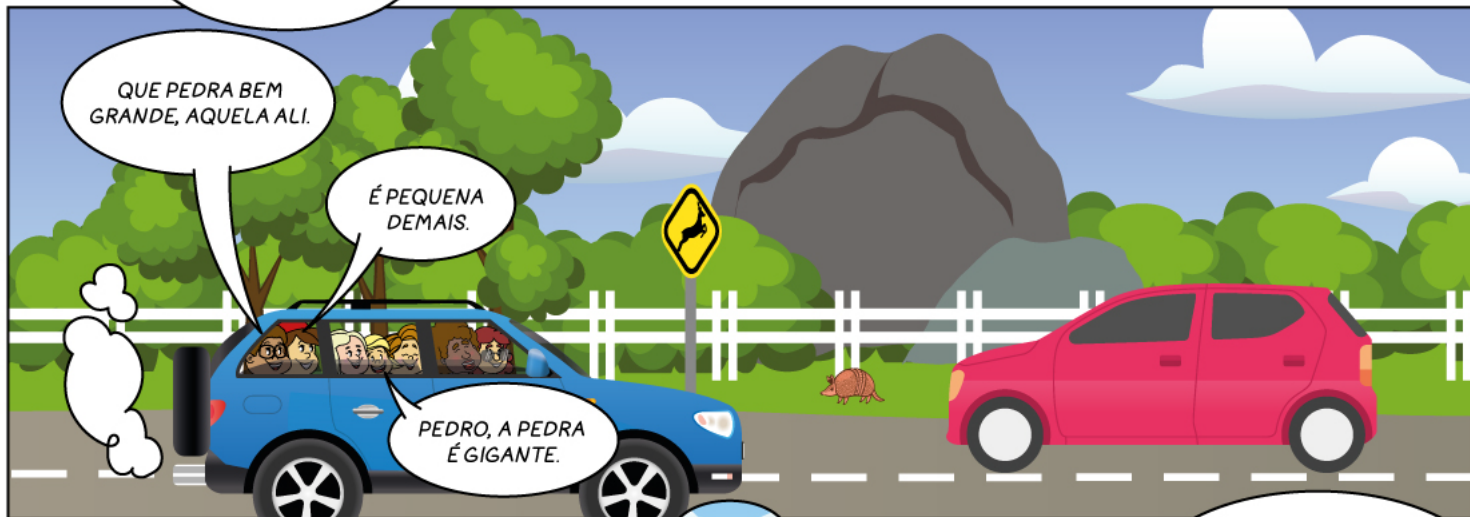

QUILÔMETROS DEPOIS, UMA PARADA...



PASSADOS MUITOS QUILÔMETROS DE AVENTURAS E BRINCADEIRAS, CHEGAM AO DESTINO ...







AGORA É COM VOCÊ!

VAMOS COLORIR O NEW HOLLAND DA CIDA?

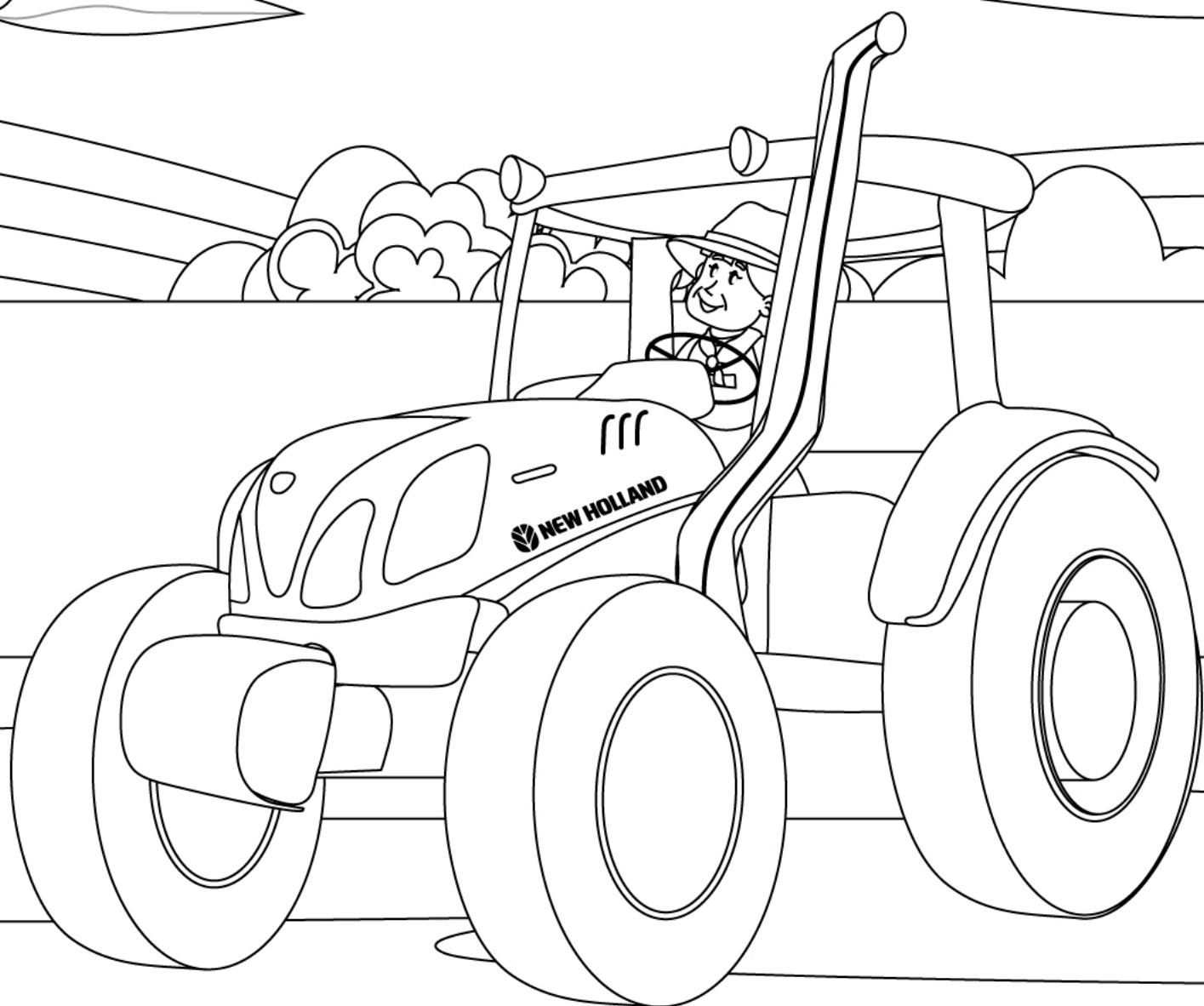



APÓS O BANHO E O JANTAR, AS AVENTURAS DA NOITE...







DEPOIS DE UM DIA DE MUITAS AVENTURAS E DE UMA NOITE RELAXANTE, TODOS ESTÃO PRONTOS PARA UM NOVO DIA...



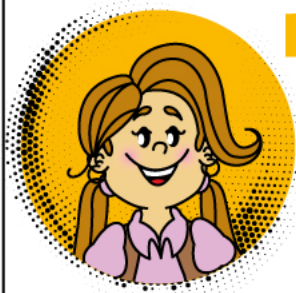

AGORA É COM VOCÊ!

HORA DE COLORIR!
PINTE O TRATOR CASE DO ZÉ DO SERTÃO!
DEIXE O CAMINHO DELE CHEIO DE CORES!
SEJA CRIATIVO!

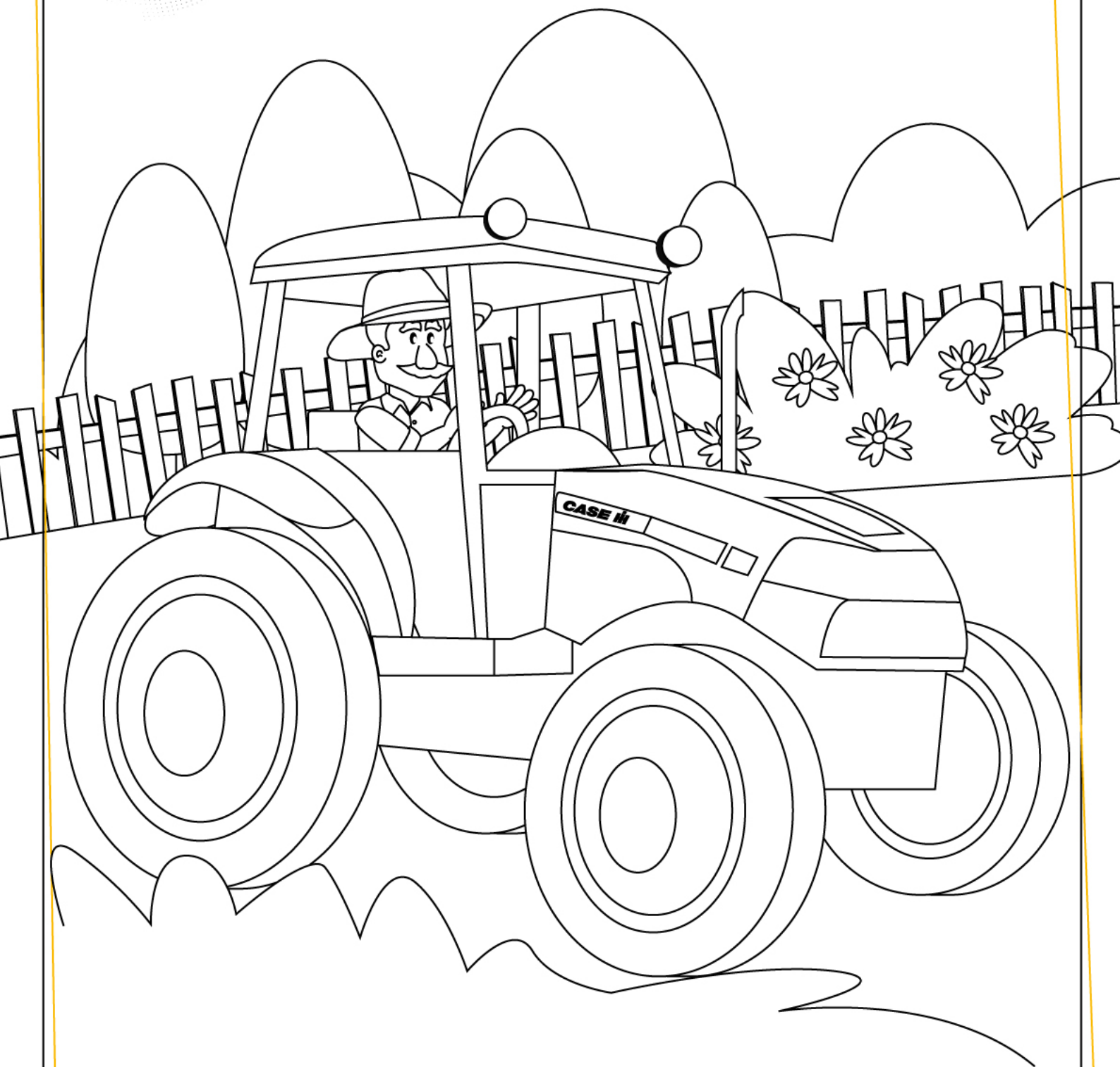





AGORA É COM VOCÊ!

MONTE SEU TRATOR CASE! PEÇA AJUDA DE UM ADULTO PARA RECORTAR E COLAR! BASTA RECOTAR NAS LINHAS CONTÍNUAS, DOBRAR AS LINHAS TRACEJADAS E COLOCAR UM POUCO DE COLA NAS ÁREAS INDICADAS.

MONTADO
FICARÁ ASSIM!

AGORA É SÓ BRINCAR
E SE DIVERTIR!

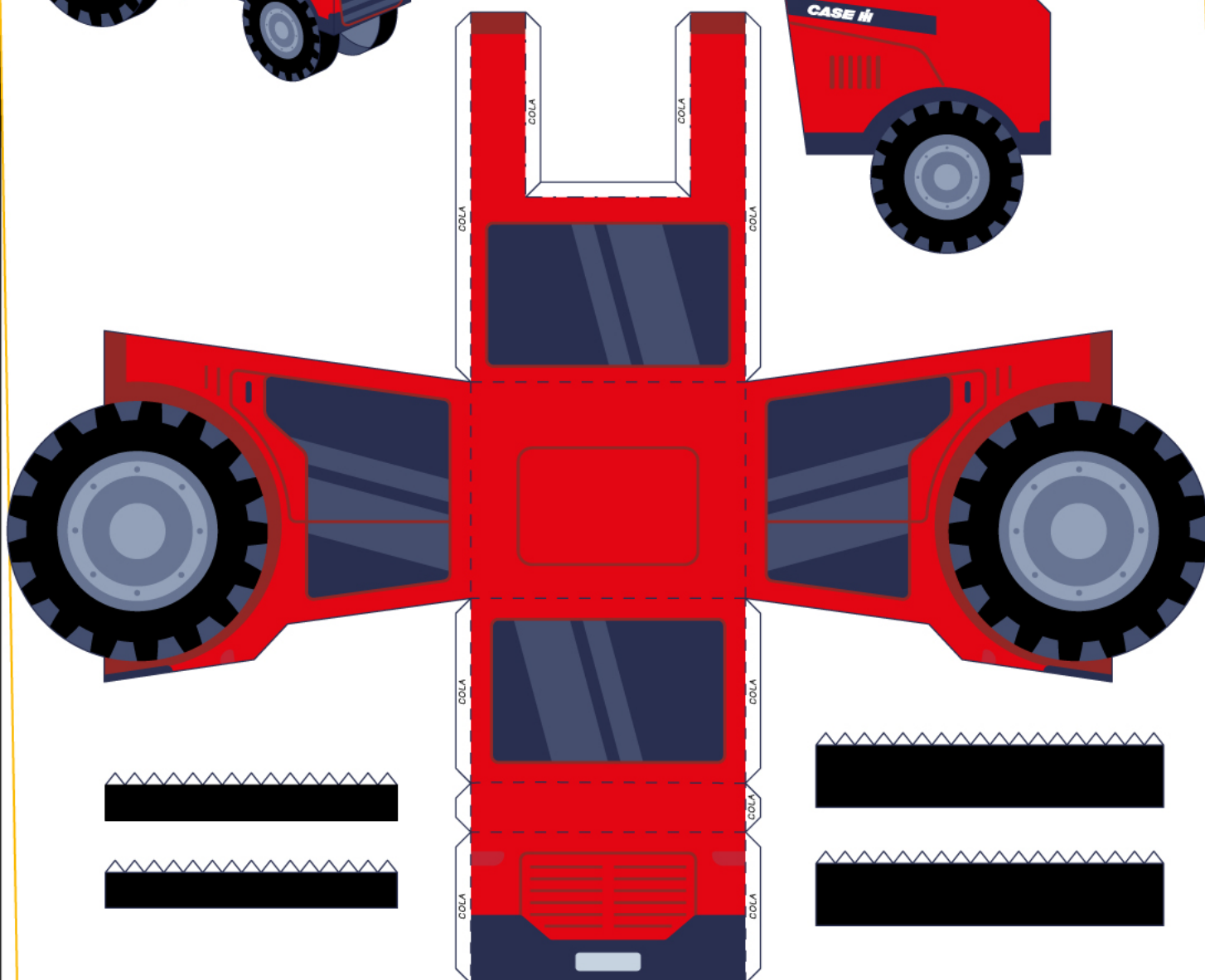
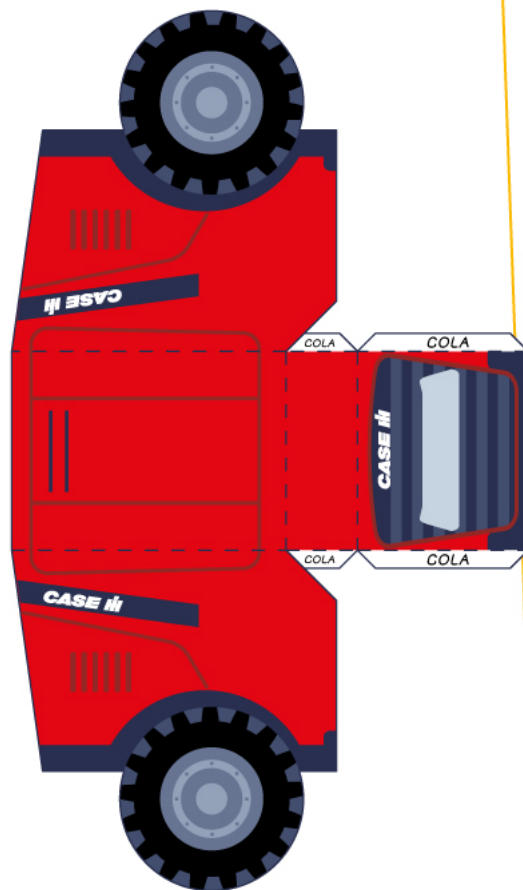



AGORA É COM VOCÊ!

VAMOS MONTAR UM TRATOR NEW HOLLAND?
PEÇA AJUDA DE UM ADULTO PARA RECORTAR E COLAR!
BASTA RECOTAR NAS LINHAS CONTÍNUAS, DOBRAR AS LINHAS
TRACEJADAS E COLOCAR UM POUCO DE COLA
NAS ÁREAS INDICADAS.

MONTADO
FICARÁ ASSIM!

AGORA É SÓ BRINCAR
E SE DIVERTIR!

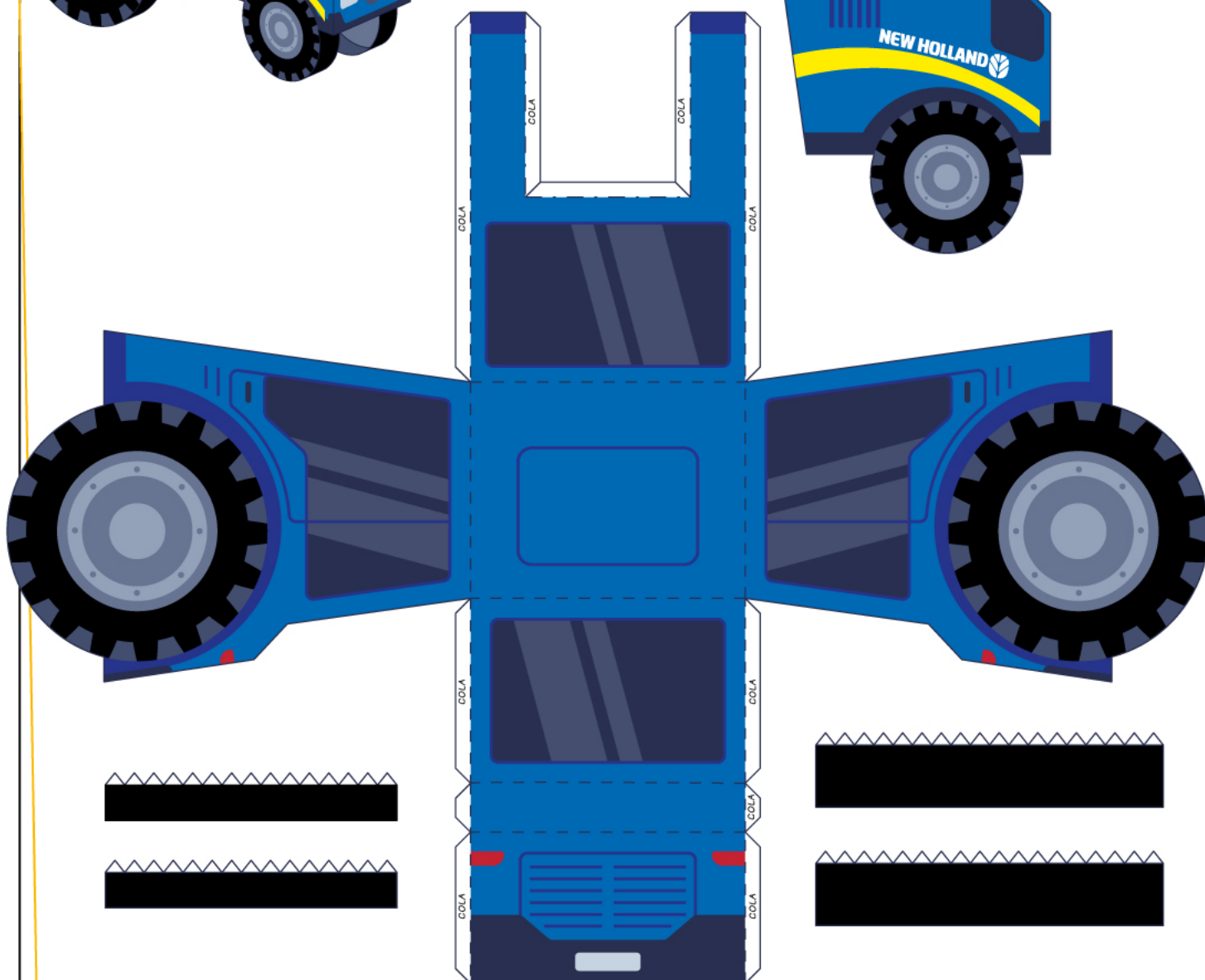
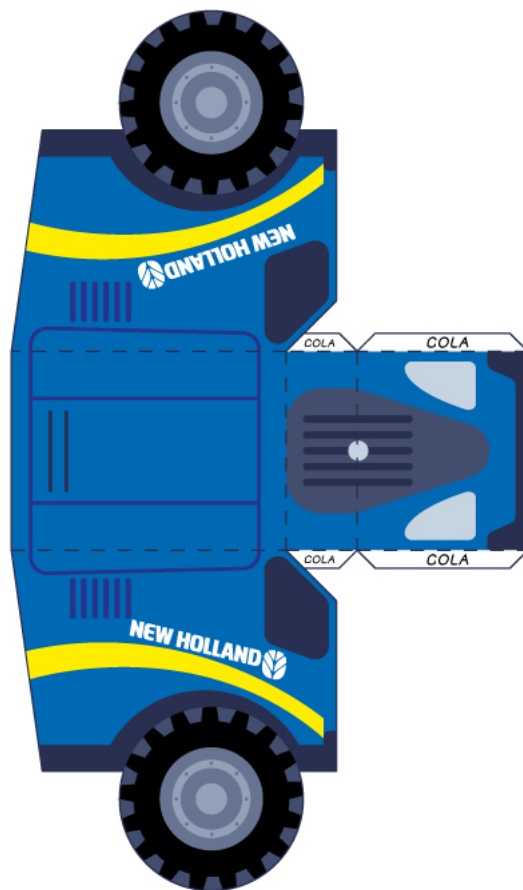



Quadrinhos

TURMA DA COCARI



DIRETORIA EXECUTIVA:

PRESIDENTE: DR. MARCOS ANTONIO TRINTINALHA

VICE-PRESIDENTE: JOÃO CARLOS OBICI

CONSELHO DE ADMINISTRAÇÃO:

CELSO SANTANA DE OLIVEIRA, DELBER ANTONIO NOVAES, ELTICO GEHRKE RODRIGUES,
FRANCISCO MUNHOZ AVALOS, JOSÉ CARLOS ROSSETO, MAURO RODRIGUES DA SILVA,
RICARDO TALIARI, VALTER LUIZ MILANI, WALDEMAR LEANDRO RENZI PIMENTEL.

CONSELHO FISCAL:

ANA ELISA LORENZON
JOÃO CARLOS BARISON
JULIANO APARECIDO SACHETA
LUIZ CARLOS TAVARES
OSMAR RATTI
PAULO PAGGI JÚNIOR

SUPERINTENDÊNCIA:

ALEX SANDRO SANTIN - SUPERINTENDENTE COMERCIAL
ANTONIO SÉRGIO PONTAROLLI - SUPERINTENDENTE DE OPERAÇÃO E ORIGINAÇÃO DE GRÃOS
ARI LUIZ DE OLIVEIRA JÚNIOR - SUPERINTENDENTE FINANCEIRO
FÁBIO DE SOUZA XAVIER - SUPERINTENDENTE CERRADO
JACY CÉSAR FERMINO DA ROCHA - SUPERINTENDENTE DESENVOLVIMENTO DE MERCADO
E ASSISTÊNCIA TÉCNICA
LUIZ HENRIQUE OLIVEIRA MARQUES - SUPERINTENDENTE INDUSTRIAL

TIRAGEM: 5MIL

EQUIPE TÉCNICA RESPONSÁVEL:

BRUNA CAROLINA DOS SANTOS MARIANO
CARMEM SELMA SALGUEIRO
FRANCIELE TONETTO VIANA
HUGO FELIPE CARNELOSSI

DESENVOLVIMENTO DE CONTEÚDOS, HISTÓRIA E ROTEIRO:

NARA LIANE ÁVILA PRIETO SILVEIRA
EDUCARE CONSULTORIA E DESENVOLVIMENTO EMPRESARIAL LTDA
WHATSAPP: (51) 99319-4825

ILUSTRAÇÕES, PERSONAGENS, DIAGRAMAÇÃO E ARTE FINAL:

CLAUBER DOS SANTOS SOUSA, LAURO CASTRO GONÇALVES, SINTHIA UMPIERRE GOMES
S DOBLE DESIGN - SANTOS SOUSA CONSULTORIA EM PLANEJAMENTO VISUAL LTDA.
REVISÃO: MARLI CRISTINA TASCA MARANGONI